

EVO/KEVO/KO

www.orthosis-configurator.com/nl

Orthopedisch technicus: _____

Firma: _____

Klantnummer: _____

Datum: _____

Wij wijzen erop dat persoonlijke gegevens van patiënten worden opgeslagen en gebruikt voor de verwerking van de opdracht en voor een statistische analyse. Denk eraan dat de berekening van de belasting van de orthese betrekking heeft op de hier aangegeven gegevens. Tijdens het gebruik van de orthese kunnen deze gegevens veranderen. Houd reeds bij het invullen van dit verzorgingsformulier rekening met veranderingen die zullen optreden (bijv. m.b.t. lichaamsgewicht, groei of veranderingen van de spierstatus).

GEGEVENS PATIËNT

Naam patiënt

Geboortjaar

Lichaamsgewicht

Been

kg

linkerbeen
rechterbeen

Vanwege privacyredenen gelieve uitsluitend de eerste twee letters van de voornaam en van de familienaam opgeven.

Geslacht

Lichaamslengte

Gebruik twee verzorgingsformulieren wanneer de volgende punten bij beide benen van elkaar verschillen.

vrouw
man

cm

Aandoeningen en beperkingen

Gebruik het Algemene verzorgingsformulier alleen bij aandoeningen en beperkingen, waarvoor geen specifiek verzorgingsformulier in het downloadgedeelte beschikbaar is.

Schoenmaat

Schoenmaat (EU)

(voetlengte + 1,5 cm) x 1,5

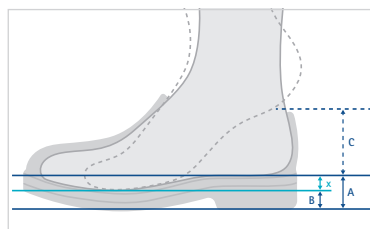

Hakhoogte (A)

Heel drop ($x = A - B$)

mm

mm

Zooldikte (B)

Hoogtecompensatie (C)

mm

mm

Bewegingsvrijheid in BSG

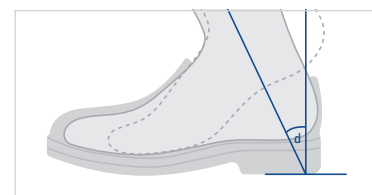

Dorsaal

Plantair

Instabiliteiten/verkeerde standen op knieniveau

Fysiologische stand

Verkeerde varusstand

Maximaal

Met orthese te verwachten

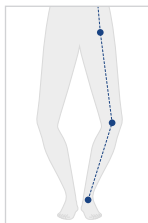

Verkeerde valgusstand

Maximaal

Met orthese te verwachten

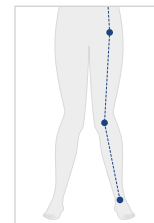

Fysiologische bewegingsomvang

Hyperextensie

Maximaal

Met orthese te verwachten

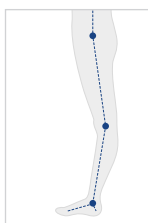

Extensiebeperking

Maximale extensie

Met orthese te verwachten

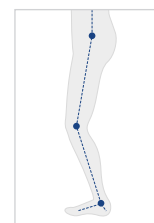

EVO/KEVO/KO

www.orthosis-configurator.com/nl

Instabiliteiten/bewegingsbeperkingen op heupniveau

Fysiologische bewegingsomvang

Extensiebeperking

Maximale extensie

o

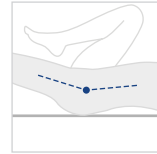

Stavermogen bij de diagnose (evt. met hulp)

De diagnose kon (deels) staand worden verricht.

ja

nee

Verloop van de loodlijn (uitgaand van het zwaartepunt van het lichaam)

De loodlijn loopt door of vóór het kniedraaipunt.

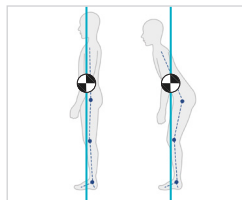

Dit kan ook bij grotere extensiebeperkingen het geval zijn die bijv. door het voorover buigen van het bovenlichaam gecompenseerd of in de orthese gecorrigeerd kunnen worden.

De loodlijn loopt achter het kniedraaipunt.

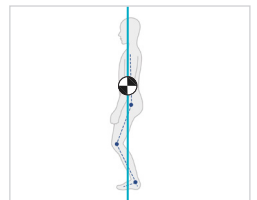

Dit kan bij grotere extensiebeperkingen het geval zijn die niet gecompenseerd of in de orthese gecorrigeerd kunnen worden.

Spierstatus (beoordeling volgens Janda)

0 (nul) 1 (spoor) 2 (zeer zwak) 3 (zwak) 4 (goed) 5 (normaal)

Heupflexie

0 1 2 3 4 5

Knie-extensie

0 1 2 3 4 5

Dorsaal-extensie

0 1 2 3 4 5



Heupextensie

0 1 2 3 4 5

Knieflexie

0 1 2 3 4 5

Plantairflexie

0 1 2 3 4 5

Activiteit



1. Binnenshuis lopen



2. Beperkt buitenshuis lopen



3. Onbeperkt buitenshuis lopen



4. Onbeperkt buitenshuis lopen met zeer hoge eisen

AP-maat (voor het mechanische kniedraaipunt bij een KEVO of KO)

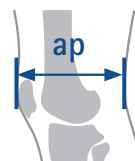

mm

Notities uit het gesprek met de patiënt (bijv. voorafgaande verzorging)
